

Sp1 ŚCIANA ZEWNĘTRZNA PIWNICY

2 cm	Płytki lastryko na zaprawie cem.
30 cm	Ściana żelbetowa monolityczna

Sp2 ŚCIANA PIWNICY NA STYKU Z GRUNTEM

30 cm	Ściana żelbetowa monolityczna
-------	-------------------------------

S1 ŚCIANA ZEWNĘTRZNA

2 cm	Tynk cementowo - wapienny
12 cm	Gazobeton
24 cm	Elementy ścienne prefabrykowane wielokanałowe
2 cm	Tynk cementowo - wapienny

S3 ŚCIANA ZEWNĘTRZNA (MURY PODOKIENNE)

2 cm	Tynk cementowo - wapienny
24 cm	Gazobeton
2 cm	Tynk cementowo - wapienny

# PRZEKRÓJ A-A - inwentaryzacja

## SKALA 1:50

P1 STROP NAD PARTEREM

1,5 cm	Płytki lastryko
1,5 cm	Gładź cementowa
-	1 x Papa izolacyjna
2 cm	Styropian
10 cm	Strop żelbetowy prefabrykowany
1,5 cm	Tynk cementowo - wapienny

P2 STROP NAD PIWNICĄ

1,5 cm	Płytki lastryko/ terakota /panele
1,5 cm	Gładź cementowa
4 cm	Styropian
-	1 x Papa izolacyjna
10 cm	Strop żelbetowy prefabrykowany
1,5 cm	Tynk cementowo - wapienny

PGp PODŁOGA NA GRUNCIE W PIWNICY

5 cm	Posadzka cementowa
-	2 x Papa asfaltowa na lepiku
10 cm	Żwirobeton
-	Grunt rodzimy

D1 STROPODACH WENTYLOWANY

-	2x Papa bitumiczna na lepiku
2 cm	Gładź cementowa wyrównawcza
12 cm	Płyty gazobetonowe zbrojone
-	Pustka powietrzna
3 cm	Gładź cementowa wyrównawcza
2 cm	Styropian
10 cm	Strop żelbetowy prefabrykowany
1,5 cm	Tynk cementowo - wapienny

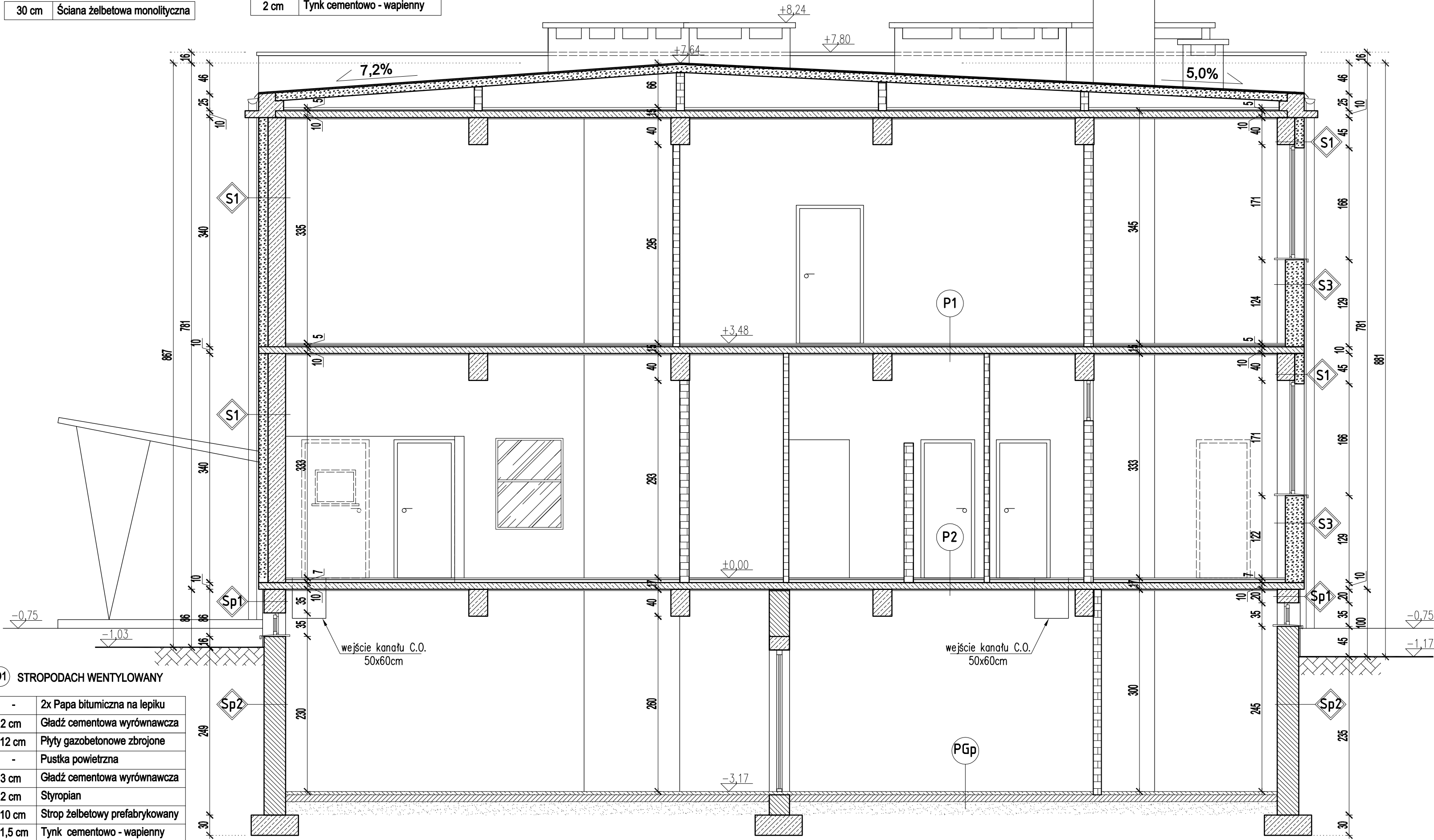

 BIURO PROJEKTOWE Rafał Stramski Krotoszyn 112 13-330 Krotoszyn tel. 606 314 317	OBIEKT TEMAT	TERMOMODERNIZACJA BUDYNKI SZKOŁY PODSTAWOWEJ POD ADRESEM DŁUGIE II 70 W GMINIE WĄPIELSK
	INWESTOR	GMINA WĄPIELSK Wąpielsk 20, 87-337 Wąpielsk
	ADRES INWESTYCJI	Długie II 70, gmina Wąpielsk 87-337 Wąpielsk dz. nr: 8/3, obręb: Długie II
	STADIUM	INWENTARYZACJA
	BRANŻA	BUDOWLANA

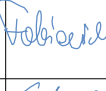
PRZEKRÓJ A-A - inwentaryzacja		Skala	Data
		1:100	02/201
Projektant:		Podpis:	nr rys
mgr inż. Rafał Stramski upr. nr: WAM/0029/POOK/12 do projektowania bez ograniczeń w specjalności konstrukcyjno - budowlanej upr. nr: WAM/0001/ZOOA/12 do projektowania w ograniczonym zakresie w specjalności architektonicznej			I-4
Opracowanie:		Podpis:	wersji
mgr inż. Marcin Fabiański upr. nr: KUP/0116/PWOK/12 do projektowania i kierowania robotami budowlanymi bez ograniczeń w specjalności konstrukcyjno - budowlanej upr. nr: KUP/0088/ZOOA/12 do projektowania w ograniczonym zakresie w specjalności architektonicznej			A
mgr inż. Paweł Cichecki		