

PRZEKRÓJ B-B - modernizacja

SKALA 1:50

D1 STROPODACH WENTYLOWANY

-	2x Papa bitumiczna na lepiku
2 cm	Gładź cementowa wyrównawcza
12 cm	Płyty gazobetonowe zbrojone
-	Pustka powietrzna
20 cm	Granulaty wełny mineralnej (np.Paroc Gran lub równoważny)
3 cm	Gładź cementowa wyrównawcza
2 cm	Styropian
10 cm	Strop żelbetowy prefabrykowany
1,5 cm	Tynk cementowo - wapienny

S1 ŚCIANA ZEWNĘTRZNA

1,5 mm	Tynk mineralny na siatce
17 cm	Styropian EPS 040
2 cm	Tynk cementowo - wapienny
12 cm	Gazobeton
24 cm	Elementy ścienne prefabrykowane wielokanałowe
2 cm	Tynk cementowo - wapienny

S3 ŚCIANA ZEWNĘTRZNA (MURY PODOKIENNE)

1,5 mm	Tynk mineralny na siatce
17 cm	Styropian EPS 040
2 cm	Tynk cementowo - wapienny
24 cm	Gazobeton
2 cm	Tynk cementowo - wapienny

Sp3 ŚCIANA FUNDAMENTOWA (do 90cm p.p. terenu)

-	Folia kubełkowa
6 cm	Styropian XPS 70
30 cm	Ściana żelbetowa monolityczna

Sp3' ŚCIANA FUNDAMENTOWA (powyżej p. terenu)

1,5 mm	Tynk mineralny na siatce
6 cm	Styropian XPS 70
2 cm	Płytki lastryko na zaprawie cem.
30 cm	Ściana żelbetowa monolityczna

P1 STROP NAD PARTEREM

1,5 cm	Płytki lastryko
1,5 cm	Gładź cementowa
-	1 x Papa izolacyjna
2 cm	Styropian
10 cm	Strop żelbetowy prefabrykowany
1,5 cm	Tynk cementowo - wapienny

PG PODŁOGA NA GRUNCIE

2 cm	Płytki lastryko
4 cm	Gładź cementowa
-	Papier smółowany
5 cm	Styropian
-	1 x Papa asfaltowa na lepiku
10 cm	Żwirobeton
ok. 60 cm	Piasek z wykopu
-	Grunt rodzimy

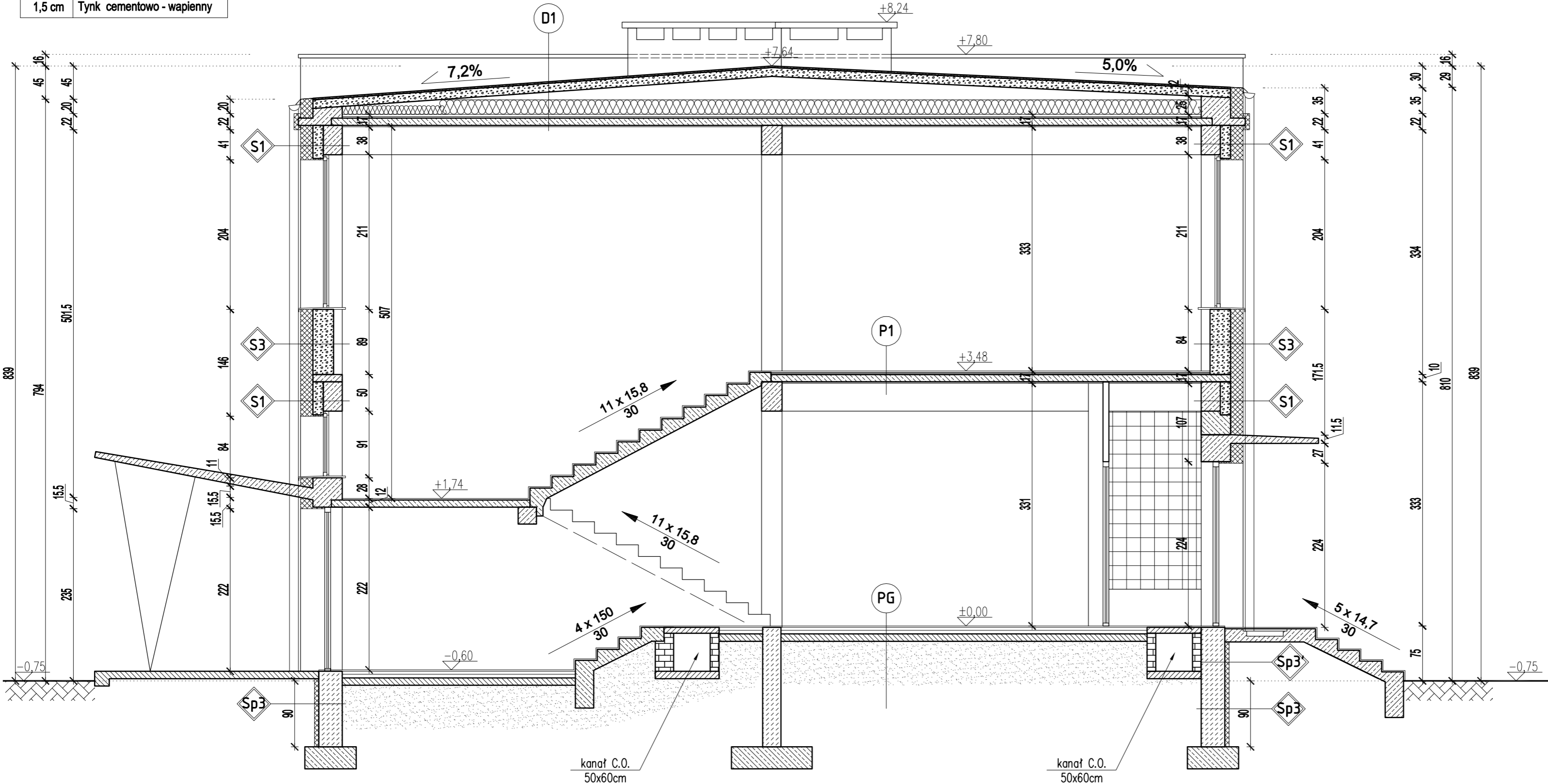

 BIURO PROJEKTOWE Rafał Stramski Krotoszyn 112 13-330 Krotoszyn tel. 606 314 317	OBIEKT TEMAT	TERMOMODERNIZACJA BUDYNKI SZKOŁY PODSTAWOWEJ POD ADRESEM DŁUGIE II 70 W GMINIE WĄPIELSK
	INWESTOR	GMINA WĄPIELSK Wąpielsk 20, 87-337 Wąpielsk
	ADRES INWESTYCJI	Długie II 70, gmina Wąpielsk 87-337 Wąpielsk dz. nr: 8/3, obręb: Długie II
	STADIUM	PROJEKT BUDOWLANY
	BRANŻA	BUDOWLANA

PRZEKRÓJ B-B - modernizacja		Skala	Data
		1:100	02/201
Projektant:	Podpis:	nr rys	
mgr inż. Rafał Stramski upr. nr: WAM/0029/POOK/12 do projektowania bez ograniczeń w specjalności konstrukcyjno - budowlanej upr. nr: WAM/0001/ZOQA/12 do projektowania w ograniczonym zakresie w specjalności architektonicznej		B-5	
Opracowanie:	Podpis:	wersji	
mgr inż. Marcin Fabiański upr. nr: KUP/0116/PWOK/12 do projektowania i kierowania robotami budowlanymi bez ograniczeń w specjalności konstrukcyjno - budowlanej upr. nr: KUP/0088/ZOQA/12 do projektowania w ograniczonym zakresie w specjalności architektonicznej		A	
mgr inż. Paweł Cichecki	