MIEJSCOWY PLAN ZAGOSPODAROWANIA PRZESTRZENNEGO TERENU POŁOŻONEGO W OBRĘBIE WSI LAMKOWIZNA I KUPNO GMINA WĄPIELSK

Załącznik nr 1
do Uchwały Nr XXIII.147.2020
Rady Gminy Wąpielsk
z dnia 25 listopada 2020 r.

WYRYS ZE STUDIUM UWARUNKOWAŃ I KIERUNKÓW
ZAGOSPODAROWANIA PRZESTRZENNEGO GMINY WĄPIELSK

Granica opracowania mpzp

OZNACZENIA OBOWIĄZUJĄCE

SYMBOL	NAZWA
	Granica obszaru objętego planem
	Linia rozgraniczająca tereny o różnym przeznaczeniu lub różnych zasadach zagospodarowania
R	Tereny rolnicze
RM	Tereny zabudowy zagrodowej
MN	Teren zabudowy mieszkaniowej jednorodzinnej
PG	Teren eksploatacji kopalin
ZL	Tereny lasów
ZN	Tereny zieleni nieurządzonej
ML	Tereny zabudowy rekreacji indywidualnej
UP	Tereny usług publicznych
US	Teren sportu i rekreacji
WS	Tereny wód powierzchniowych śródlądowych
KDW	Tereny dróg wewnętrznych
KDD	Tereny dróg dojazdowych
	Nieprzekraczalna linia zabudowy
	Wymiarowanie

OZNACZENIA INFORMACYJNE

SYMBOL	NAZWA
	Napowietrzna linia elektroenergetyczna SN (15kV) wraz z pasem technologicznym
	Granica udokumentowanych złóż kopalin
	Obszar, na którym prawdopodobieństwo wystąpienia powodzi jest niskie i wynosi raz na 500 lat (Q 0,2%)
	Stanowisko archeologiczne
	Granica Rezerwatu przyrody - Rzeka Drwęca
	Granica Obszaru Natura 2000 - Dolina Drwęcy
	Granica strefy zakazu budowania nowych obiektów budowlanych w pasie szerokości 100 m od linii brzegów rzek, jezior i innych naturalnych zbiorników wodnych
	Obszar szczególnego zagrożenia powodzią, tj. obszar, na którym prawdopodobieństwo wystąpienia powodzi jest wysokie i wynosi raz na 10 lat (Q 10%)
	Obszar szczególnego zagrożenia powodzią, tj. obszar, na którym prawdopodobieństwo wystąpienia powodzi jest średnie i wynosi raz na 100 lat (Q 1%)
	Teren górniczy "Radziki I" (ID terenu: 139515)
	Obszar górniczy "Radziki I" (ID obszaru: 139512)
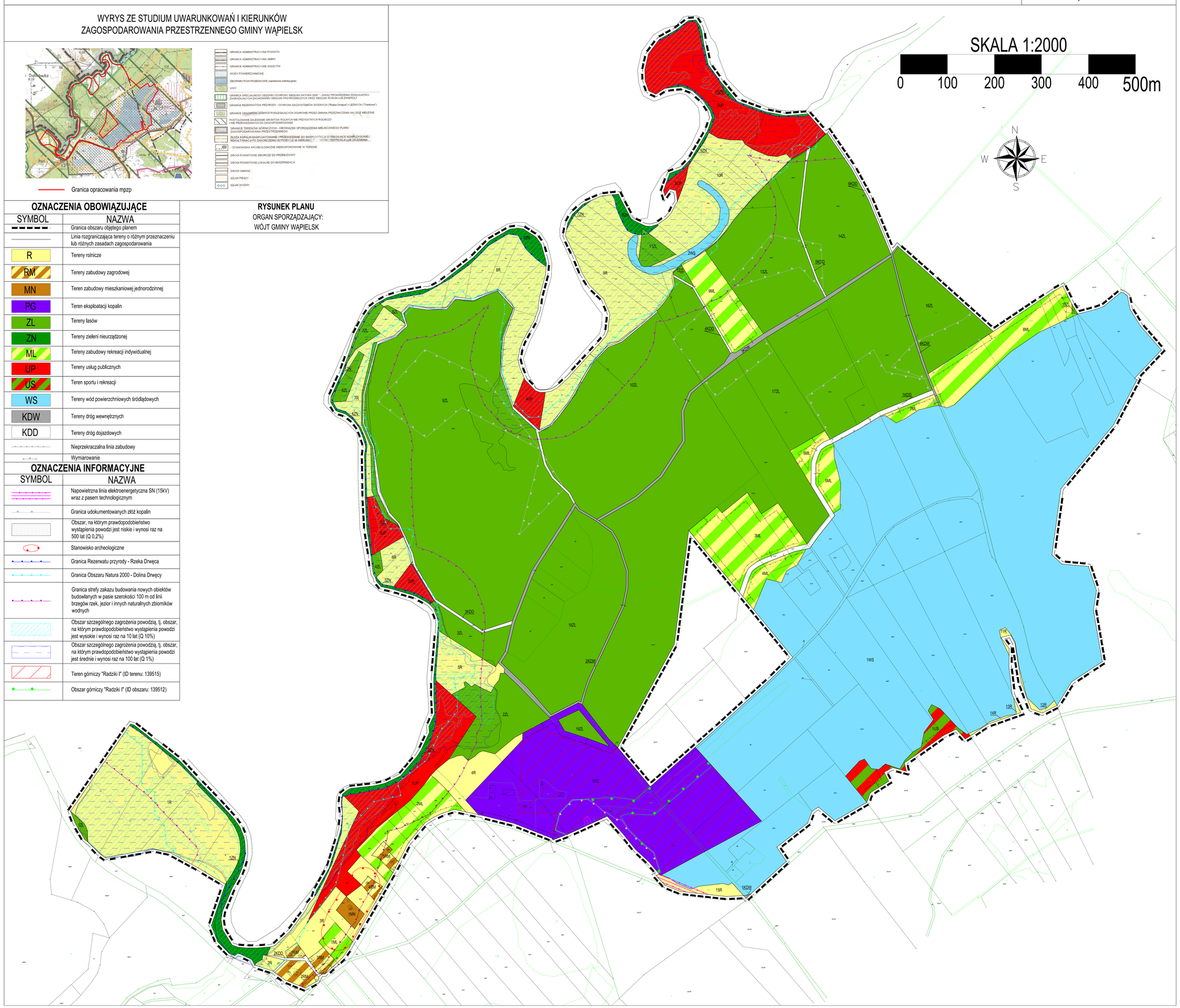
RYSUNEK PLANU
ORGAN SPORZĄDZAJĄCY:
WÓJT GMINY WĄPIELSK